KEYPLAN

Scala 1:500

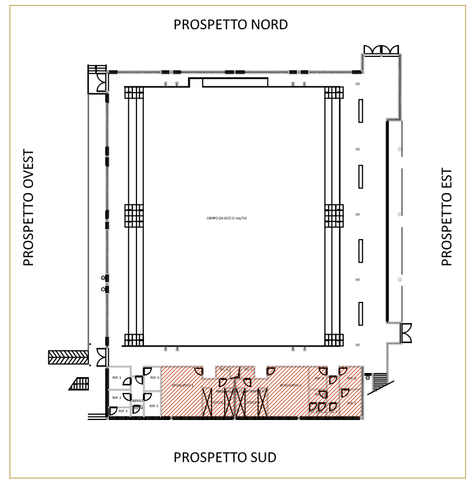

SEZIONE C-C

Scala 1:50

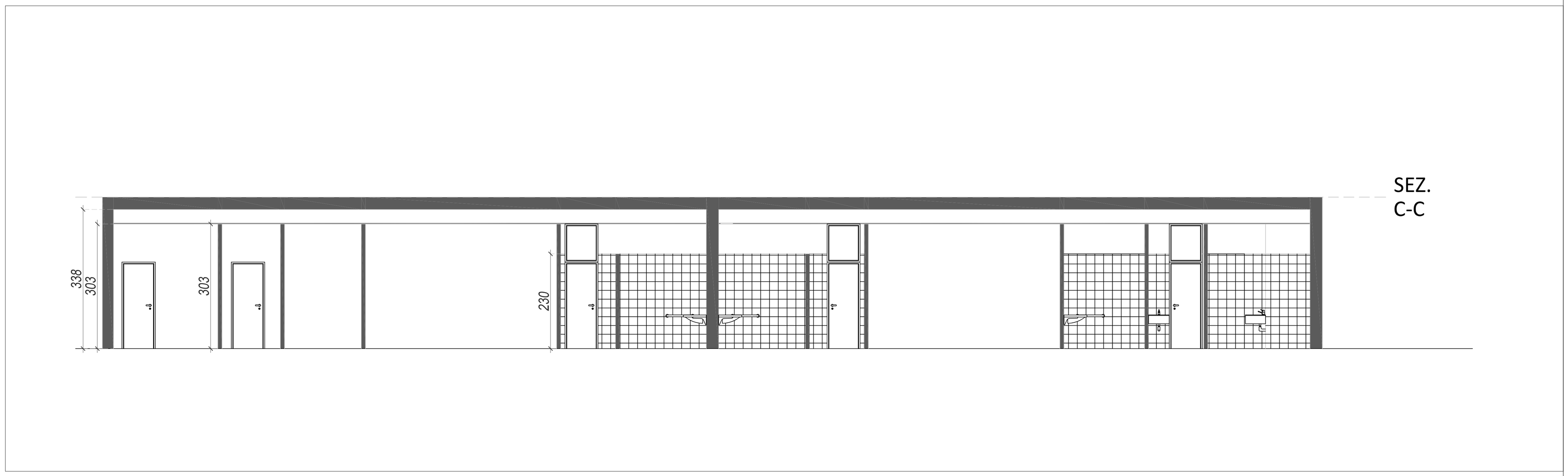

AMMINISTRAZIONE PROVINCIALE DI LIVORNO

MANUTENZIONE STRAORDINARIA della PALESTRA ISIS "EINAUDI CECCHERELLI" in VIALE PERTINI a PIOMBINO (LI):
RIFACIMENTO del PACCHETTO IMPERMEABILIZZANTE E COIBENTE,
INSTALLAZIONE di RINGHIERE PARAPETTO,
RISTRUTTURAZIONE SERVIZI IGENICI e SPOGLIATOI,
OPERE di SERRAMENTISTICA e VETRAZIONE per la SOSTITUZIONE degli INFISSI ESTERNI ed OPERE PROVVISIONALI CONNESSE

MODIFICHE di DETTAGLIO n.1

TAVOLA:

B.7c

ELABORATI:

- STATO DI PROGETTO :

PIANTA PIANO TERRA AREA OGGETTO DI INTERVENTO:

Keyplan — scala 1:500

Sezione CC / Superamento barriere architettoniche — scala 1:50

COMMITTENTE: PROVINCIA DI LIVORNO

RUP: Ing. Simone LUBRANO

UFFICIO Direzione Lavori e C.S.E.:

Direttore dei Lavori — Ing. Alessandro NANNI

Coordinatore della Sicurezza in fase di Esecuzione — Ing. Andrea DEL MEDICO

Collaboratori: — Ing. Valentina BENEVENTO

Finanziato dall'Unione europea
NextGenerationEU

PNRR - Missione 4 - Componente 1 - Investimento 3.3

Piano di messa in sicurezza e riqualificazione dell'edilizia scolastica"

REVISIONI	DATA	NOTE	CODICE COMMESSA: LP_071
4	.....	.....	
3	.....	.....	
2	.....	.....	
1	.....	.....	
0	Febbraio 2025	Prima emissione	

PIANTA PIANO TERRA - Superamento barriere architettoniche

Scala 1:50

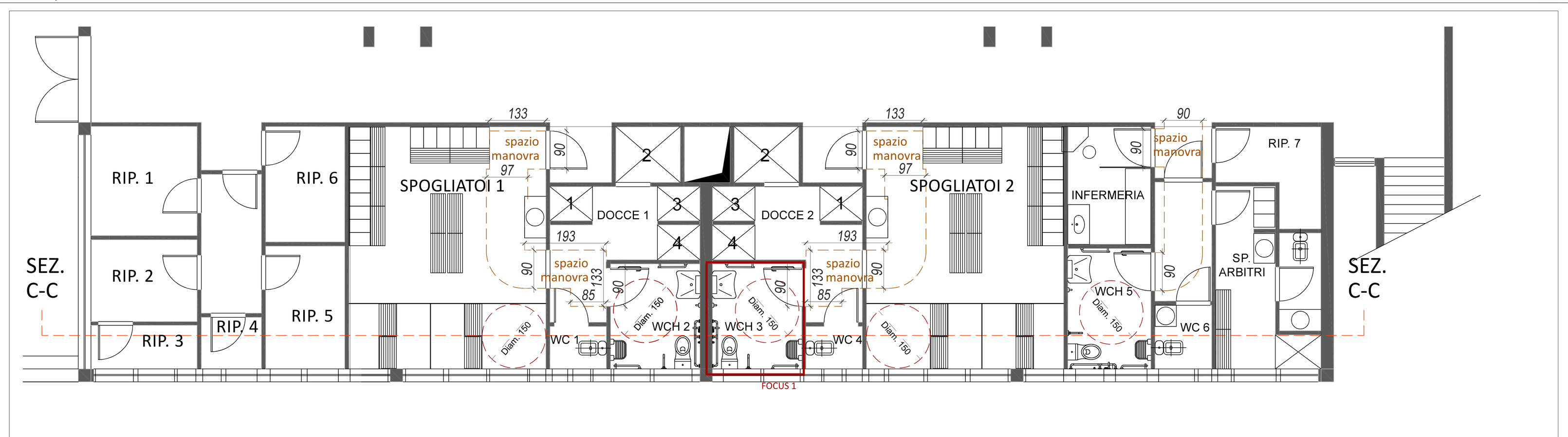

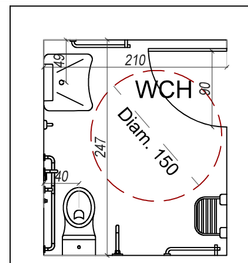

FOCUS 1

SERVIZI IGIENICI - scala 1:50

Il wc è posto a 40 cm dalla parete laterale; in prossimità sono installati corrimano orizzontali e verticali, con diametro 3 cm, posti a 80 cm dal piano di calpestio e a 5 cm dalla parete. Il lavabo presenta il piano superiore a 80 cm dal pavimento, senza colonna di scarico e con sifone incassato a parete. Il locale è dotato di campanello di emergenza.